DIE DEUTSCHE
AUTOMATENWIRTSCHAFT

AUF EINEN **BLICK**

DIE DEUTSCHE **AUTOMATENWIRTSCHAFT**

INHALT
ÜBERSICHT

**Seite 4	5**	VORWORT
**Seite 6	7**	DAS IST DIE DAW ZAHLEN UND FAKTEN DER AUTOMATENBRANCHE
**Seite 8	9**	DER DEUTSCHE GLÜCKSSPIELMARKT
**Seite 10	11**	KLARE REGELN
**Seite 12	13**	DER GELDSPIELAUTOMAT
**Seite 14	15**	QUALITÄT STATT QUANTITÄT
**Seite 16	17**	AUFKLÄRUNGSKAMPAGNEN
**Seite 18	19**	SPIELHALLENZERTIFIZIERUNG UND BIOMETRISCHE ZUGANGSKONTROLLE
**Seite 20	21**	QUALIFIZIERUNG DES BERUFZUGANGS UND PRÄVENTIONSTAGE
**Seite 22	23**	SCHAUFENSTERGESTALTUNG IMPRESSUM

VORWORT

Sehr geehrte Damen und Herren,

rund 2.100 mittelständische Unternehmen sind in den vier Spitzenverbänden unter dem Dach Die Deutsche Automatenwirtschaft e. V. organisiert. Wir vertreten das stationäre gewerbliche Geldspiel und gehören, neben Lotto und den Spielbanken, zu den legalen, staatlich konzessionierten Glücksspielanbietern. Unsere Unternehmerinnen und Unternehmer bieten ein qualitativ hochwertiges Unterhaltungsangebot in gewerblichen Spielhallen und in der Gastronomie, halten sich an Recht und Gesetz, achten auf ihre Spielgäste und geben rund 70.000 Menschen in Deutschland Arbeit.

Für die Freude am Spiel braucht es klare Regeln.

Glücksspiel ist ein sensibles Produkt. Deshalb tragen wir eine besondere Verantwortung für unsere Spielgäste. Wir wissen: Für die Freude am Spiel braucht es klare Regeln. Die Qualität des Angebots ist entscheidend. Über die gesetzlichen Bestimmungen hinaus haben wir deshalb Maßnahmen ergriffen, die das legale Spiel von illegalen Angeboten unterscheiden und Maßstäbe für die Qualität setzen.
Beim gewerblichen Automatenspiel heißt Qualität in erster Linie Jugend- und Spielerschutz. So lassen sich viele unserer Unternehmen von unabhängigen Prüforganisationen auf die Finger schauen und auf die Einhaltung von Qualitätsstandards überprüfen. Und es gibt mittlerweile biometrische Systeme, die bereits am Eingang von Spielhallen oder direkt am Automaten auf die Einhaltung von Spielersperren und Altersbegrenzungen achten. Diese Maßnahmen sind Teil der umfangreichen „Qualitätsinitiative der Deutschen Automatenwirtschaft". Mit ihr stärken wir nicht nur den Jugend- und Spielerschutz, sondern machen auch konkrete Vorschläge für eine Regulierung des gewerblichen Automatenspiels nach klaren Qualitätskriterien.
Denn die aktuelle Regulierung nach quantitativen Kriterien, nach Größe und Abstand von Spielhallen also, ist kontraproduktiv für den Spieler- und Verbraucherschutz. Sie hat nachweislich dazu geführt, dass legale Angebote verdrängt wurden und der illegale Bereich seit Jahren wächst, vor allem im Internet und der Scheingastronomie. Deshalb machen wir uns für Qualität stark!

Ich lade Sie herzlich ein, sich ein Bild von uns zu machen.

Georg Stecker, Vorstandssprecher Dachverband
Die Deutsche Automatenwirtschaft e.V.

DAS IST **DIE DAW**

DER **DACHVERBAND**

Als Dachverband Die Deutsche Automatenwirtschaft e.V. (DAW) vertreten wir die Interessen der gesamten Branche – von der Industrie über den Großhandel bis hin zu den Aufstellunternehmen.

Wir sind zentraler Ansprechpartner für Politik, Verwaltung, Verbände, Wissenschaft und Medien.

Unter unserem Dach sind die vier Spitzenverbände der Branche vereint: Verband der Deutschen Automatenindustrie e.V., Deutscher Automaten-Großhandels-Verband e.V., Bundesverband Automatenunternehmer e.V. und FORUM der Automatenunternehmer e.V.

ZAHLEN **UND FAKTEN**

DIE **AUTOMATENBRANCHE**

AM 1. JANUAR 2018 GAB ES IN DEUTSCHLAND

CA. **8.800**
SPIELHALLEN-STANDORTE

SOWIE

CA. **13.700**
SPIELHALLEN-KONZESSIONEN

BUNDESWEIT GIBT ES MEHR ALS

5.000
KLEINERE & MITTLERE UNTERNEHMEN

AUF ALLEN DREI WIRTSCHAFTSSTUFEN
[INDUSTRIE, GROSSHANDEL UND
AUFSTELLUNGSUNTERNEHMEN]

DIE AUTOMATENWIRTSCHAFT ZAHLT
JÄHRLICH BUNDESWEIT MEHR ALS

2,5 MRD. €
STEUERN UND ABGABEN

1,1 MRD. €
VERGNÜGUNGSSTEUERN

FLOSSEN IM JAHR 2018 IN DIE KOMMUNEN

BUNDESWEIT SIND

70.000
MITARBEITER/-INNEN

DIREKT BESCHÄFTIGT, DAVON SIND

75 %
WEIBLICH

5 MIO.
MENSCHEN

AB 18 JAHREN SPIELEN REGELMÄSSIG AN
GELDSPIELGERÄTEN UND WEITERE

5 MIO.
SPIELEN GELEGENTLICH

Stand 2018

DER DEUTSCHE **GLÜCKSSPIELMARKT**

ERLAUBTE UND **UNERLAUBTE ANGEBOTE**

Das gewerbliche Automatenspiel in Spielhallen und der Gastronomie gehört zu den legalen, staatlich konzessionierten Glücksspielangeboten in Deutschland, genauso wie Lotto und die Spielbanken. Bei den legalen Angeboten gelten klare Regeln zum Schutz der Spielerinnen und Spieler. Hier spielen sie in einem geschützten Rahmen.

Der Staat nimmt außerdem Steuern über die legalen Anbieter ein. Rund 2,5 Milliarden Euro Steuern und Abgaben zahlte 2018 allein die Automatenbranche, davon flossen mehr als 1 Milliarde Vergnügungssteuern in die Kommunen.

Doch mittlerweile machen illegale Glücksspielangebote rund 20 Prozent des Marktes aus, allen voran Angebote im Internet. Sie werden von Veranstaltern angeboten, die über keine Erlaubnis von einer deutschen Behörde verfügen.
Dazu kommt: strenge Regeln für den Spieler- und Jugendschutz, wie sie bei unseren gewerblichen Spielhallen zu Recht gelten, fehlen bei den illegalen Angeboten.

Als Deutsche Automatenwirtschaft fordern wir konsequenten Vollzug gegen illegale Angebote und eine Stärkung der legalen Anbieter. Denn: Ein attraktives legales Angebot ist das beste Mittel gegen den wachsenden Schwarzmarkt.

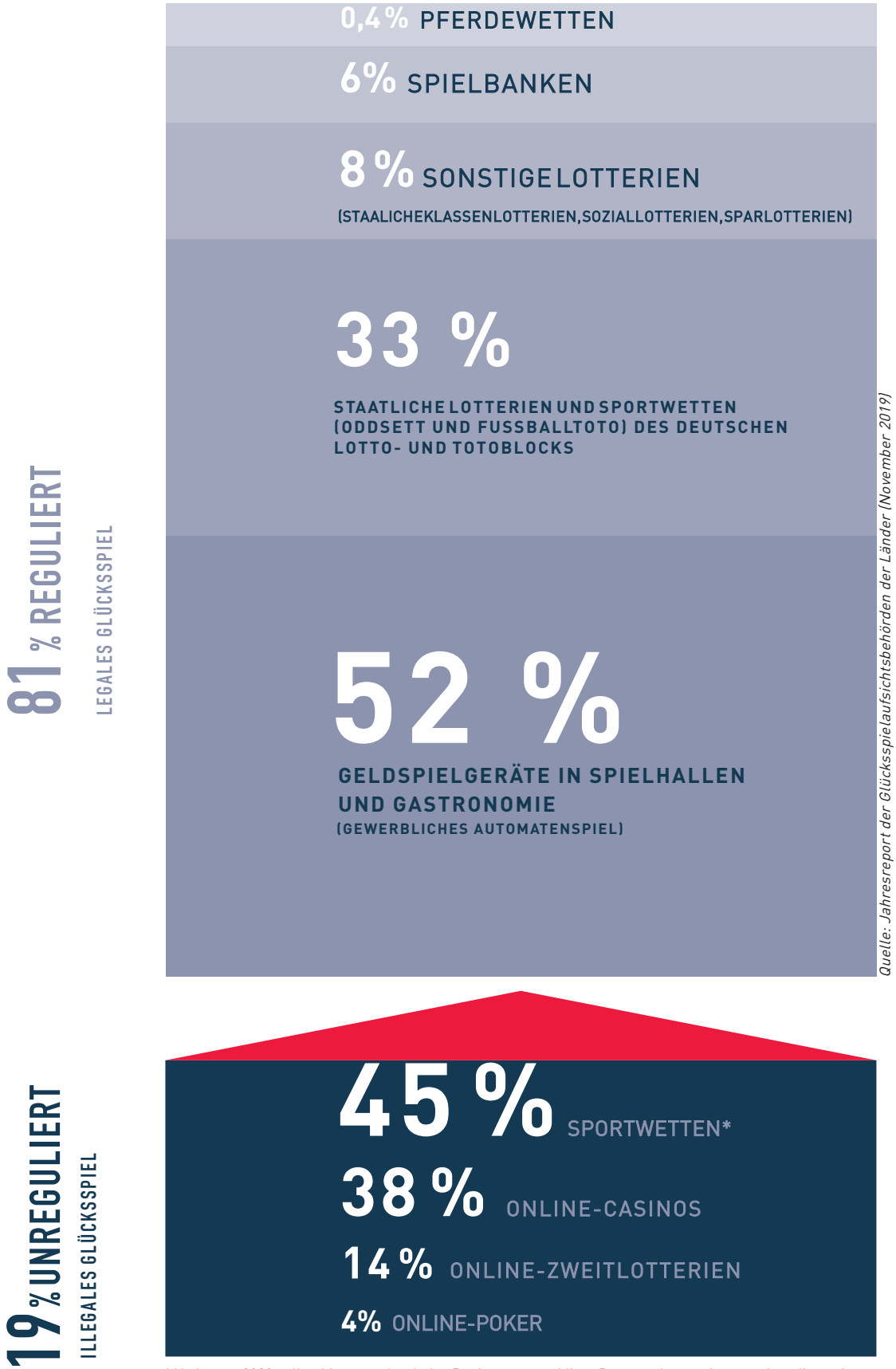

*Ab Januar 2020 sollen Lizenzen durch das Regierungspräsidium Darmstadt vergeben werden, die es den Lizenznehmern erlauben, bis zum 30. Juni 2021 Sportwetten bundesweit zu veranstalten.

KLARE **REGELN**

ZUM SCHUTZ DER SPIELERINNEN UND SPIELER

Bei uns wird fair gespielt. In legalen Spielhallen und ordentlich geführten Gaststätten gelten klare Regeln zum Schutz der Spielerinnen und Spieler. Hier können Spielgäste gut und vor allem sicher spielen. Bei uns findet Spielerschutz auf mehreren Ebenen statt: durch geschulte Mitarbeiterinnen und Mitarbeiter in den Spielhallen und durch den Automaten selbst.

Spielerschutz in den Spielhallen:

- **Alkoholkonsum in gewerblichen Spielhallen ist gesetzlich untersagt. Und das schon seit 1985.**
- **Der Aufenthalt in Spielhallen sowie das Spielen an Geldspielgeräten auch in Gaststätten ist Minderjährigen untersagt. Nur Erwachsene dürfen an unseren Geräten spielen.**
- **Spielerschutz und Prävention sind Kernanliegen unserer Branche. Unsere Mitarbeiterinnen und Mitarbeiter werden regelmäßig geschult.**
- **Sozialkonzepte sind gesetzlich vorgeschrieben und geben einen Rahmen, in dem Jugend- und Spielerschutz in Spielhallen und Gastronomiebetrieben umgesetzt werden.**

UNSERE **POSITION**

Die Deutsche Automatenwirtschaft bekennt sich zu ihrer gesellschaftlichen Verantwortung.

Pathologisches und problematisches Spielverhalten sind keine Geschäftsgrundlage der in der Deutschen Automatenwirtschaft organisierten Mitgliedsunternehmen.

DER
GELDSPIELAUTOMAT

DATEN UND FAKTEN

MINDESTSPIELDAUER PRO SPIEL FÜNF SEKUNDEN

MACHT STÜNDLICH FÜNF MINUTEN PAUSE

GELDEINSATZ PRO SPIEL MAXIMAL 0,20 €

GEWINN PRO SPIEL MAXIMAL 2 €

MAXIMALE GEWINNSUMME VON 400 € PRO STUNDE

MAXIMAL10€ KÖNNEN AUF GELDSPEICHER EINGEZAHLT WERDEN

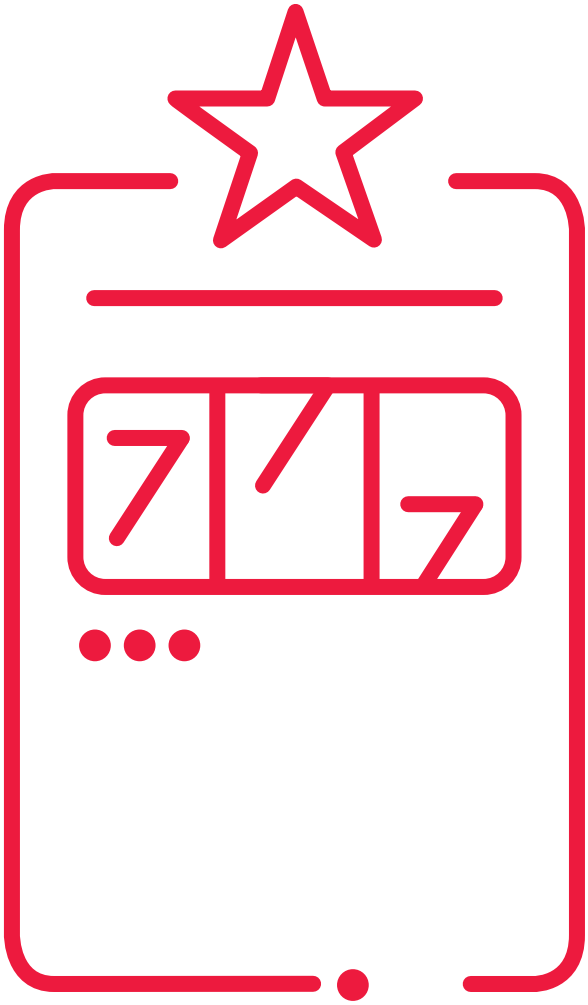

SPIELEN NUR MIT GÜLTIGEM GERÄTEGEBUNDENEM UND PERSONENUNGEBUNDENEM IDENTIFIKATIONSMITTEL
(PRO GAST UND PRO GERÄT MÖGLICH, BEI ALLEN NACH FEB. 2016 ZUGELASSENEN GERÄTEN)

MAXIMALER SPIELAUFWAND VON 60 € PRO STUNDE

GEPRÜFT VON DER PHYSIKALISCH-TECHNISCHEN BUNDESANSTALT

SCHALTET NACH DREI STUNDEN SPIELZEIT KOMPLETT AB

VERWEISE AUF BERATUNGSMÖGLICHKEITEN AM GERÄT

QUALITÄT STATT QUANTITÄT

DIE ZIELE UNSERER QUALITÄTSINITIATIVE

Glücksspiel ist in Deutschland durch eine Vielzahl von Gesetzen und Verordnungen auf Bundes- und auf Länderebene geregelt. Neben der Gewerbeordnung und der Spielverordnung zählen dazu auch der Glücksspielstaatsvertrag und länderspezifische Spielhallenregelungen in den 16 Bundesländern.

Wir wissen: Es kommt auf die Qualität einer Spielhalle an. Und Qualität bedeutet beim gewerblichen Automatenspiel in erster Linie konsequenter Spieler- und Jugendschutz. Deshalb macht es wenig Sinn, Spielhallen wie gegenwärtig quantitativ nach Abstand und Größe zu regulieren, mit dem Zollstock quasi.

Und: Im digitalen Zeitalter ist es nicht mehr zeitgemäß, Spielhallen nach Abständen zu regulieren, während viele andere Bereiche des Lebens schon lange online stattfinden, wie eine Reise buchen, shoppen oder eben: spielen. Wir setzen uns deshalb für eine Regulierung aller Angebote nach klaren Qualitätsmaßstäben ein.

Über die gesetzlichen Regeln hinaus haben wir Maßnahmen ergriffen, die den Jugend- und Spielerschutz beim gewerblichen Automatenspiel weiter stärken und das legale Spiel von illegalen Angeboten unterscheiden. Sie sind Teil der „Qualitätsinitiative der Deutschen Automatenwirtschaft“. Mit der Initiative machen wir außerdem konkrete Vorschläge für eine Regulierung des gewerblichen Automatenspiels nach Qualitätskriterien.

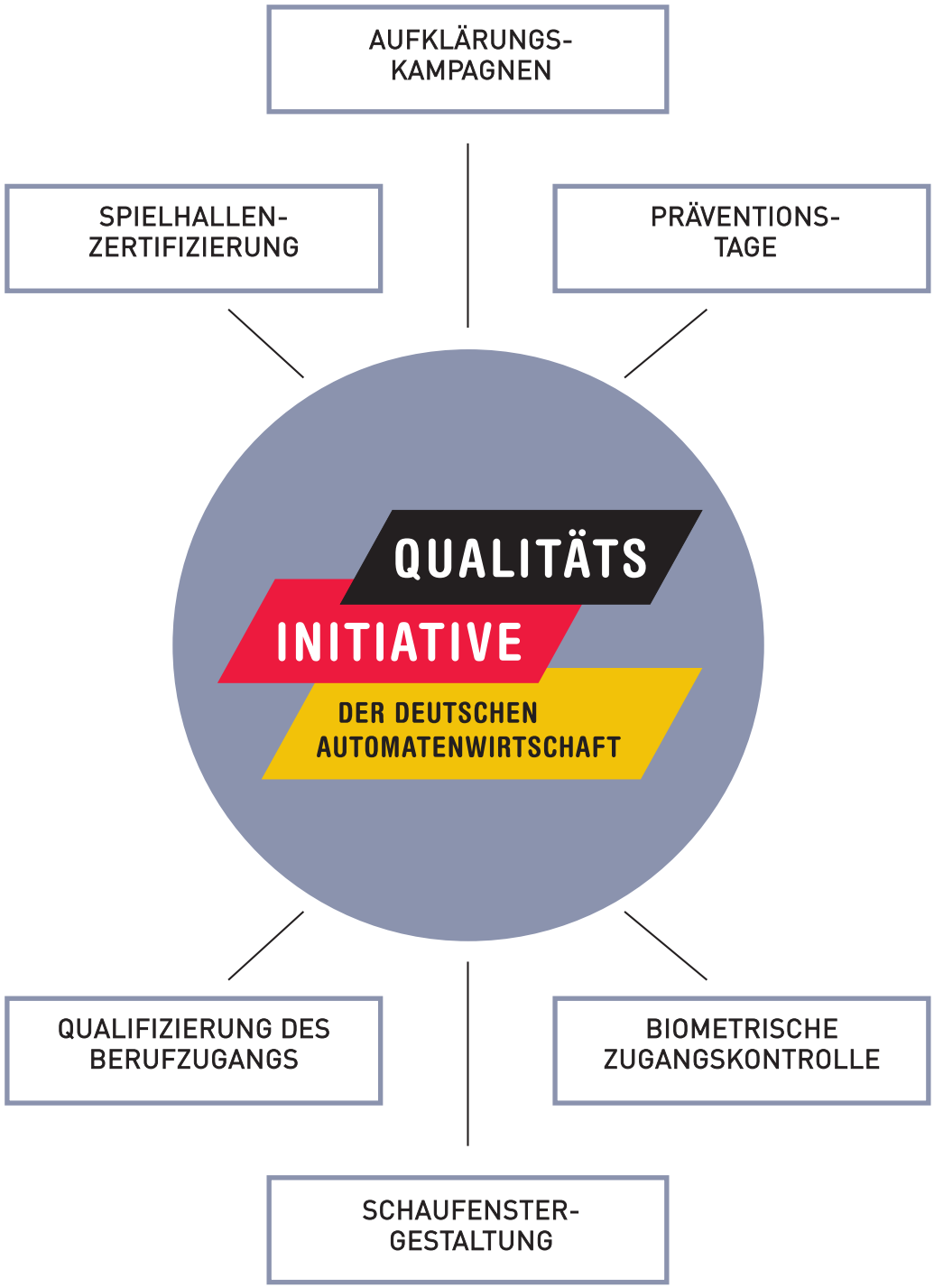
AUFKLÄRUNGS-
KAMPAGNEN
SPIELHALLEN-
ZERTIFIZIERUNG
PRÄVENTIONS-
TAGE
QUALITÄTS
INITIATIVE
DER DEUTSCHEN
AUTOMATENWIRTSCHAFT
QUALIFIZIERUNG DES
BERUFZUGANGS
BIOMETRISCHE
ZUGANGSKONTROLLE
SCHAUFENSTER-
GESTALTUNG

AUFKLÄRUNGS- KAMPAGNEN

Wir klären über Regeln und sinnvolle, am Menschen orientierte Regulierung auf. Im persönlichen Gespräch und mit öffentlichkeitswirksamen Kampagnen. Sie helfen, den Schwarzmarkt zu bekämpfen. Denn sie unterstützen Verbraucherinnen und Verbraucher dabei, legale von illegalen Spielangeboten zu unterscheiden - so wie unsere aktuelle Kampagne.

Übrigens: Die gezeigten Personen sind keine professionellen Models, sondern Menschen, die in der Automatenbranche arbeiten.
Mit Leidenschaft.

DIE DEUTSCHE
AUTOMATENWIRTSCHAFT
» FÜNF
REGELN MACHEN
DEN UNTERSCHIED. «
Anne, 38, Automatenunternehmerin
WIR KÄMPFEN FÜR EIN LEGALES SPIEL
MIT FÜNF REGELN FÜR SPIELHALLEN:
Zutritt nur ab 18 • Kein Alkohol • Geschultes Personal
Wir
spielen
fair

DIE DEUTSCHE
AUTOMATENWIRTSCHAFT
» LEGALE
SPIELHALLEN
SIND FÜNFFACH
SICHER. «
Florian, 32, Automatenaufsteller
WIR KÄMPFEN FÜR EIN LEGALES SPIEL
MIT FÜNF REGELN FÜR SPIELHALLEN:
Zutritt nur ab 18 • Kein Alkohol • Geschultes Personal
Spielerschutz • Geprüfte Qualität
automatenwirtschaft.de
Wir
spielen
fair

DIE DEUTSCHE
AUTOMATENWIRTSCHAFT
» FÜNF
REGELN, 100 %
FASZINATION. «
Simone, 26, Ausgebildete Automatenfachkraft
WIR KÄMPFEN FÜR EIN LEGALES SPIEL
MIT FÜNF REGELN FÜR SPIELHALLEN:
Zutritt nur ab 18 • Kein Alkohol • Geschultes Personal
Spielerschutz • Geprüfte Qualität
automatenwirtschaft.de
Wir
spielen
fair

SPIELHALLEN-
ZERTIFIZIERUNG

Qualität ist bei uns keine Glückssache, sondern wird unabhängig geprüft. Jugend- und Spielerschutz, Verantwortungsbewusstsein und Suchtprävention sind die Eckpfeiler des Anforderungskatalogs: Ist das Personal geschult und achtet es auf die Einhaltung der Regeln? Sind alle notwendigen Genehmigungen eingeholt und aktuell? Gibt es ein Sozialkonzept? Rund 100 Kriterien werden überprüft.

Viele unserer Unternehmen haben sich bereits zertifizieren lassen. Wir machen uns dafür stark, dass es noch mehr werden und streben außerdem eine gesetzliche Verankerung der Zertifizierung an. Sie sollte bei der Bewertung von Härtefällen und der Erteilung von Ausnahmegenehmigungen berücksichtigt werden.

BIOMETRISCHE **ZUGANGSKONTROLLE**

Es gibt hochmoderne biometrische Systeme, die bereits am Eingang einer Spielhalle oder direkt am Automaten auf die Einhaltung des Jugendschutzes und von Spielersperren achten.

Ist die Person minderjährig oder hat sich für den Besuch der Spielhalle sperren lassen, erhält sie keinen Zugang zum Spiel.

Wir sprechen uns für eine bundesweite spielformübergreifende Sperrdatei und ein bundesweit einheitliches biometrisches Zugangssystem aus, mit dem Selbstsperren sicher umgesetzt werden können.

QUALIFIZIERUNG DES BERUFZUGANGS

Unsere Mitarbeiterinnen und Mitarbeiter in den Spielhallen werden regelmäßig geschult, um Spielerschutz und Prävention in den Spielhallen konsequent umzusetzen.

Seit 2012 sind Präventionsschulungen gesetzlich vorgeschrieben und müssen in vielen Bundesländern regelmäßig wiederholt werden. Rund 30.000 Mitarbeiterinnen und Mitarbeiter wurden seitdem branchenweit geschult.

Wir möchten noch einen Schritt weiter gehen und den Berufszugang zum Automatenunternehmer weiter qualifizieren. Zukünftig sollten die vermittelten Unterrichtsinhalte im Rahmen einer Prüfung nachgewiesen werden. Dafür machen wir uns stark.

PRÄVENTIONS-
TAGE

Wir sind überzeugt: Prävention und Hilfe für Menschen, die ein Problem mit dem Spiel haben, lassen sich nur wirksam leisten, wenn alle Beteiligten Hand in Hand arbeiten. Deshalb veranstalten wir Präventionstage. Hier kommen Politik, Wissenschaft, Gesundheitsexperten, Therapie- und Suchthilfeeinrichtungen und Automatenwirtschaft zusammen. Gemeinsam wird beraten, wie der Jugend- und Spielerschutz weiter verbessert werden kann.

SCHAUFENSTER-
GESTALTUNG

Für die Schaufenster- und die Außengestaltung von Spielhallen gelten gesetzliche Regelungen. Sie sind von Bundesland zu Bundesland verschieden. Wir helfen Betreibern, diese Gesetze umzusetzen und die Straßenfront ihrer Spielhalle ansprechend und freundlich zu gestalten.

IMPRESSUM

Herausgeber (V. i. S. d. P.)
Georg Stecker
Die Deutsche Automatenwirtschaft e. V.
Postfach 02 13 66, 10124 Berlin

Stand Januar 2020

FAIRES SPIEL BRAUCHT **KLARE REGELN!**

1. ZUTRITT NUR AB 18

- Jugendschutz ist uns wichtig.
  Nur volljährige Spieler dürfen an unseren Geräten spielen.

2. KEIN ALKOHOL

- Bei uns herrscht ein strenges Alkoholverbot.
  Beim Spielen muss der Kopf klar sein!
- ... und das gilt schon seit 1985!

3. GESCHULTES PERSONAL

- Wir wollen mit Süchtigen kein Geld verdienen.
  Durch geschultes Personal kann Spieler- und Jugendschutz am besten umgesetzt werden.
- Bislang wurden über 30.000 Mitarbeiterinnen und Mitarbeiter geschult.

4. SPIELERSCHUTZ

- Wir setzen uns Ziele für den Spielerschutz, die über die gesetzlichen Bestimmungen hinausgehen und sprechen uns für eine bundesweite spielformübergreifende Sperrdatei und ein bundesweit einheitliches biometrisches Zugangssystem aus, mit dem Selbstsperren sicher umgesetzt werden können.

5. GEPRÜFTE QUALITÄT

- Wir wollen, dass sich Spielhallen zertifizieren lassen.
  Eine Zertifizierung ist ein Qualitätsnachweis für Verbraucher.
- Die Zertifizierung sollte gesetzlich verankert werden.

WWW.AUTOMATENWIRTSCHAFT.DE